BOLETÍN Nro 084 2025

CONDICIONES METEOROLÓGICAS GUAYAQUIL - DURÁN

Guayaquil, Jueves 8 de mayo de 2025

1. Precipitación acumulada en las últimas 24 horas

Desde las 07h00 del miercoles 7 de mayo hasta las 07:00 del jueves 8 de mayo de 2025, se registraron lloviznas aisladas. El mayor acumulado se registró en las estación PV La Toma con 2.0 mm ubicada en el norte de la ciudad.

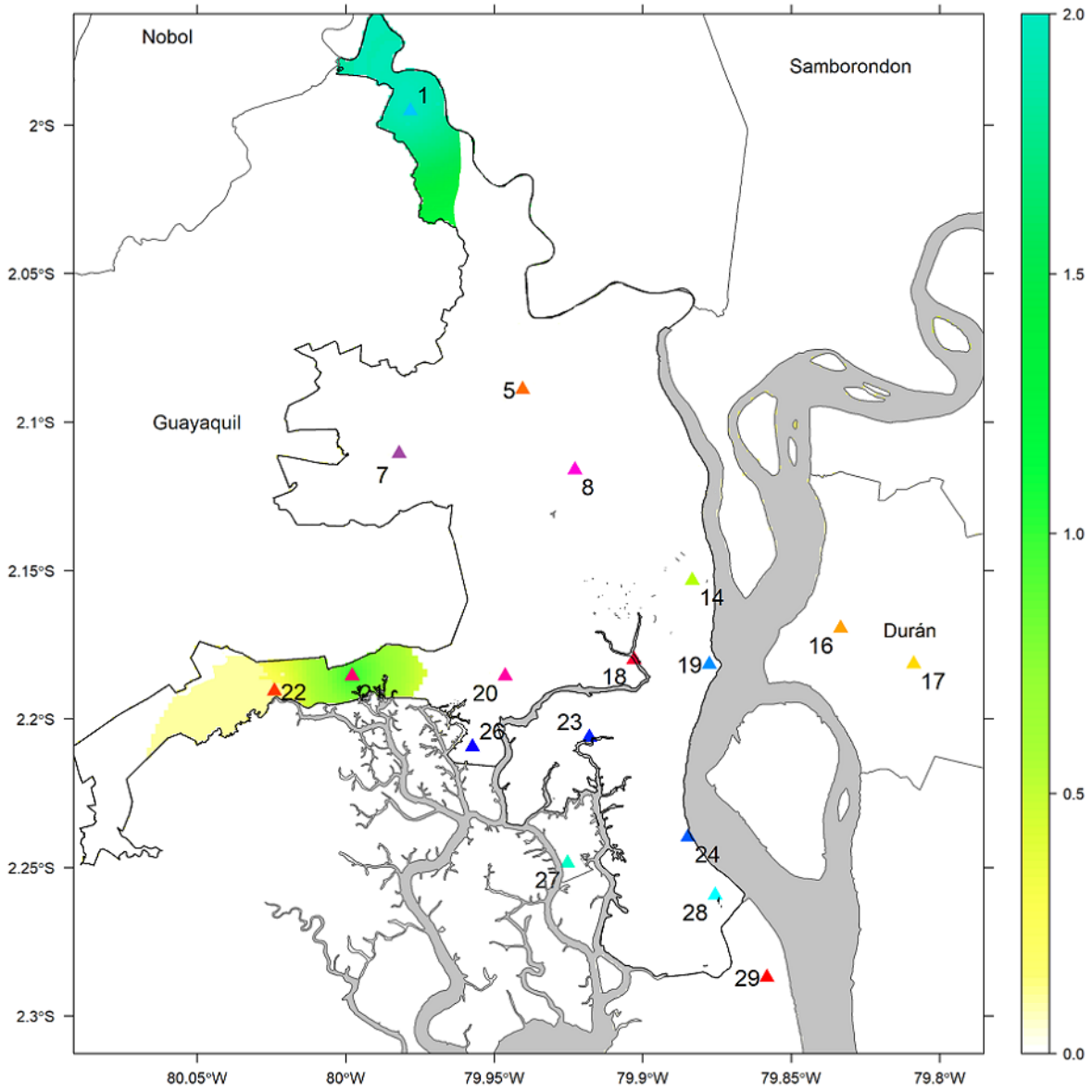

Figura 1: Mapa de precipitación desde las 07:00 del miercoles 7 de mayo hasta las 07:00 del jueves 8 de mayo de 2025.

ESTACIÓN	RR (mm)
1. PVA La Toma	2,0
5. EMA Montebello	0,0
7. PVA Sergio Toral	T
8. PVA Estación Bombeo C4	0,0
14. EMC Aeropuerto (DGAC)	0,0
16. EMA Durán	0,0
17. EMA Universidad Bolivariana del Ecuador (UBE)	0,0
18. PVA Guayarte	0,0
19. PVA Santa Ana	0,0
20. PVA Javier Salitral	0,0

ESTACIÓN	RR (mm)
19. PVA Terranostra	1,0
20. PVC Puerto Hondo	0,2
21. PVA La Chala	0,0
22. PVA Pantanos Secos	T
24. PVA La Pradera	0,0
25. PVA Cami Trinipuerto	0,0
26. PVA Cami Pedregal	T
28. EMA Songa	0,0
PARROQUIAS RURALES	RR (mm)
EMA Puna	0,0
EMA Posorja	0,0
EMA Progreso(Caimito)	0,0

Tabla 1: acumulados de precipitación registrados en Guayaquil desde las 07h00 del miercoles 7 de mayo hasta las 07h00 del jueves 8 de mayo de 2025.

2. Precipitación acumulada mayo 2025

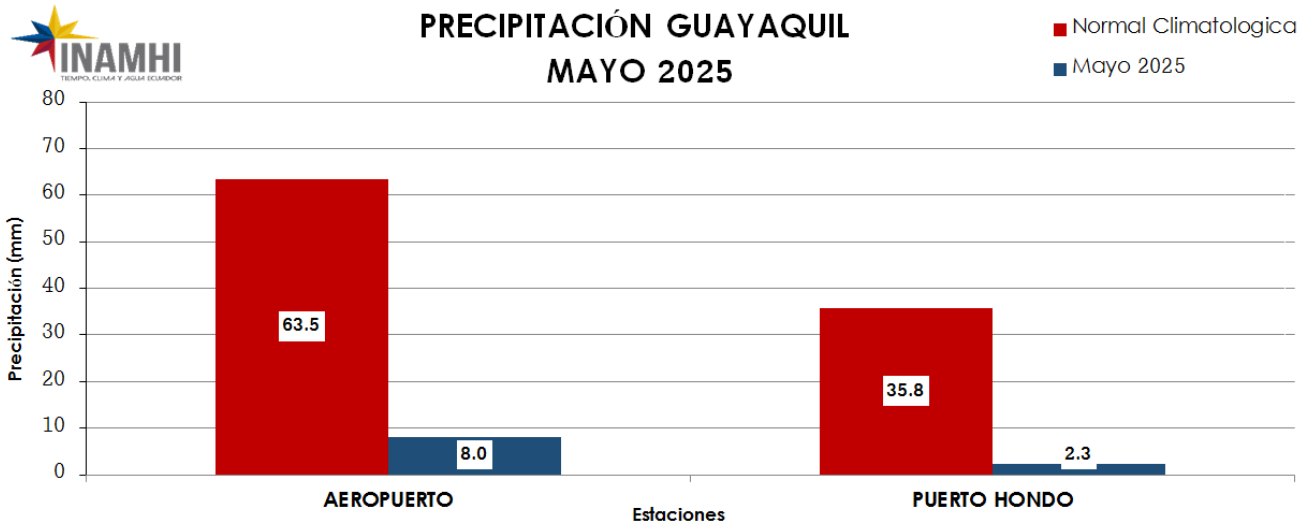

Precipitación acumulada vs Normal mensual

3. Temperaturas extremas registradas en las últimas 24 horas

Desde las 07h00 hasta las 19h00 del miercoles 7 de mayo de 2025, la temperatura máxima osciló entre 32,6°C y 33,5°C. El valor máximo de 33,5°C se registró en la estación EMA Universidad Bolivariana del Ecuador (UBE) . (Figura 2a).

Desde las 00h00 hasta las 07h00 del jueves 8 de mayo de 2025. La temperatura mínima osciló entre 23,8°C y 24,4°C. El valor mínimo fue de 23,8°C; se registró en la estación EMA Puerto Hondo, ubicada en la vía al costa. (Figura 2b)

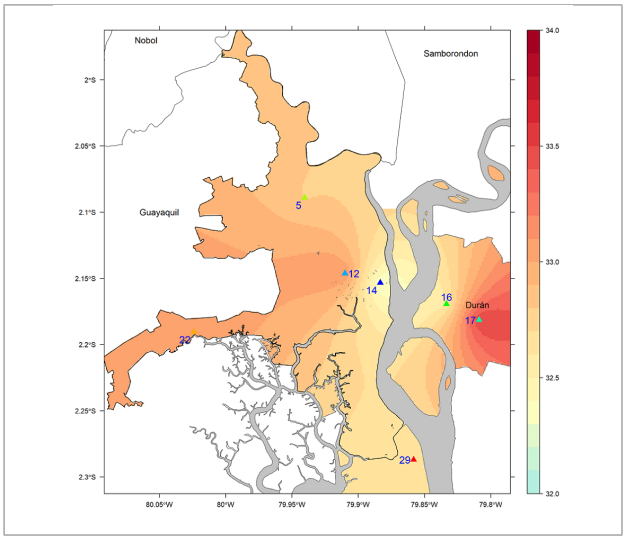

ESTACIÓN	Tmax(°C)
5. EMA Montebello	32,8
12. EMA Facultad CCNN (UG)	33,1
13. EMC Aeropuerto (DGAC)	32,3
16. EMA Durán	32,6
17. EMA Universidad Bolivariana del Ecuador (UBE)	32,6
20. EMA Puerto Hondo	33,1
28. EMA Songa	32,6

(a) Temperatura máxima, 7 mayo 2025

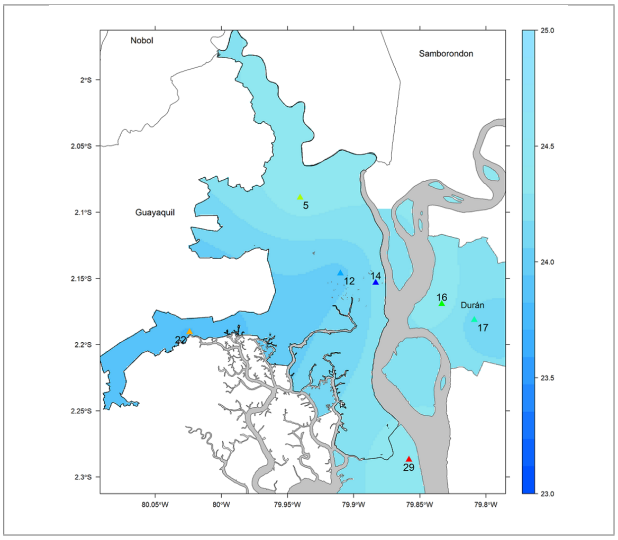

ESTACIÓN	Tmin (°C)
5. EMA Montebello	24,4
12. EMA Facultad CCNN (UG)	24,0
13. EMC Aeropuerto (DGAC)	24,2
16. EMA Durán	24,4
17. EMA Universidad Bolivariana del Ecuador (UBE)	24,1
20. EMA Puerto Hondo	23,8
28. EMA Songa	24,4

(b) Temperatura mínima, 8 de mayo de 2025

Figura 2: Temperaturas extremas registradas en Guayaquil

[1] La escala de colores para los gráficos de Temperaturas y Precipitación no es estándar, a fin observar la variabilidad espacial;
[2] EMC: Estación meteorológica convencional;
[3] EMA: Estación meteorológica automática;
[4] PVC: Pluviómetro convencional;
[6] N/D: No disponible; E/M: Estación en mantenimiento;

4. Comparativo de temperaturas extremas

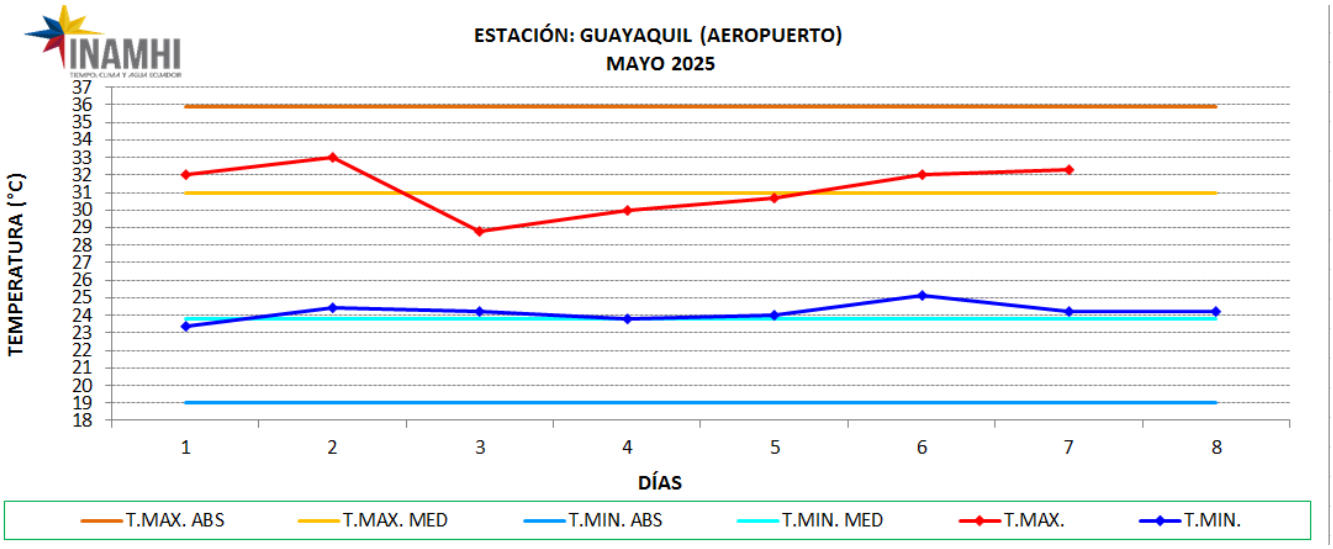

Figura 3: Registro diario de temperaturas extremas durante el mes de mayo 2025 en Guayaquil tomando como referencia la Estación Guayaquil Aeropuerto - DGAC.

Agradecimientos

El Boletín climatológico de Guayaquil-Durán se realiza gracias a la colaboración de:

- M.I. Municipalidad de Guayaquil.
- Gobierno Autónomo Descentralizado del Cantón Durán
- Interagua - EMAPAG
- Dirección General de Aviación Civil
- Escuela Superior Politécnica del Litoral (ESPOL)
- Universidad de Guayaquil (UG)
- Universidad Bolivariana del Ecuador (UBE)
- GEOSERVICIOS
- COE MONTEBELLO – SGR
- SONGA