

Situación y Perspectivas Hidrológicas Principales Ríos del Ecuador

NIVELES EN ESTACIONES HIDROMÉTRICAS DE RIOS IMPORTANTES SITUACIÓN DE ALERTA

Boletín Hidrológico No. 58, Fecha: 13 de March de 2024
ESTACIONES HIDROLÓGICAS CON TRANSMISIÓN GOES

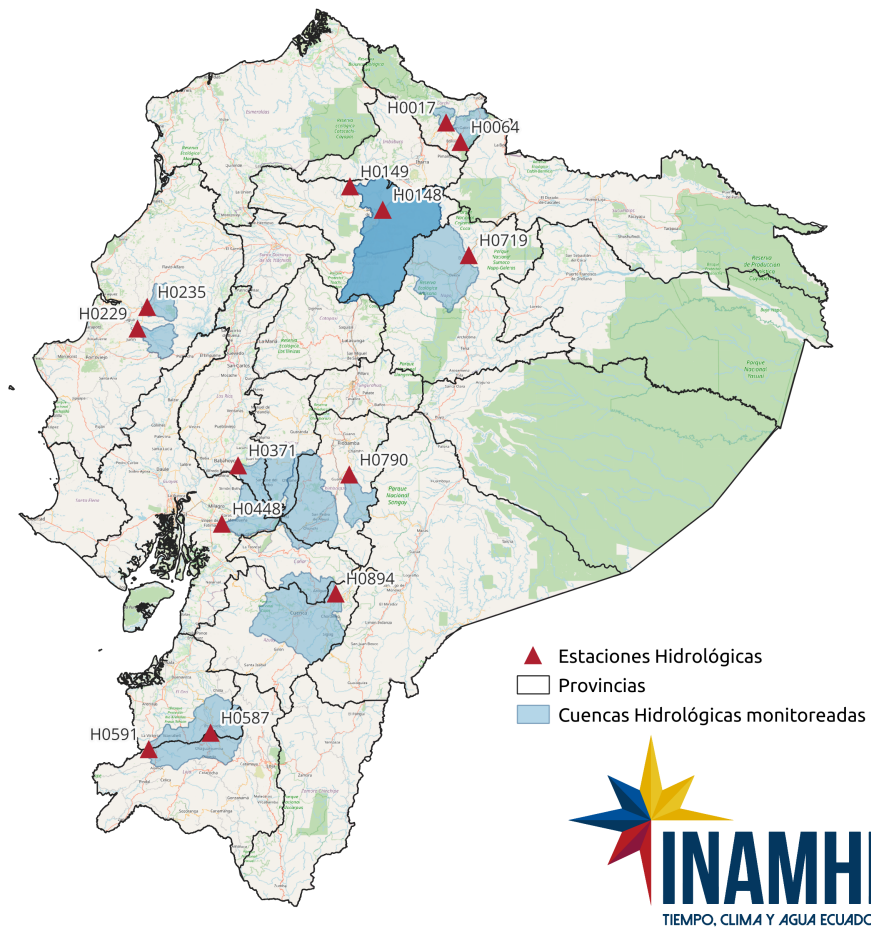

En las siguientes figuras se indican las perspectivas hidrometeorológicas para el día miércoles 13 de marzo de 2024.

PERSPECTIVAS HIDROLÓGICAS VÁLIDAS PARA EL 2024-03-13

| CODIGO | NOMBRE ESTACIÓN | RÍO - CANTÓN | NIVEL [m] | NIVEL DE ALERTA |
|--------|---|--------------------|-----------|-----------------|
| H0017 | APAQUI EN GRUTA LA PAZ | APAQUI - MONTÚFAR | 0.48 | NORMAL |
| H0064 | EL ANGEL EN PUENTE AYORA | ESPEJO - CARCHI | 0.1 | NORMAL |
| H0148 | GUAYLLABAMBA DJ PISQUE | GUAYLLABAMBA | 2.2 | N/A |
| H0149 | GUAYLLABAMBA EN PTE. CHACAPATA | GUAYLLABAMBA | 0.84 | N/A |
| H0229 | CARRIZAL EN CALCETA | CARRIZAL - BOLIVAR | 3.72 | AMARILLA |
| H0235 | CHONE EN CHONE | CHONE - CHONE | 2.39 | NORMAL |
| H0371 | SAN PABLO EN PALMAR | LOS RIOS | 4.65 | NORMAL |
| H0448 | PAYO AJ BULUBULU | PAYO - EL TRIUNFO | 1.85 | NORMAL |
| H0587 | PINDO A.J. AMARILLO | PINDO - PORTOVELO | 0.63 | NORMAL |
| H0591 | PUYANGO EN CPTO. MILITAR (PTE. CARRETERA) | PUYANGO - PUYANGO | 1.97 | NORMAL |
| H0719 | QUIJOS DJ OYACACHI | QUIJOS - EL CHACO | 1.64 | NORMAL |
| H0790 | CEBADAS DJ GUAMOTE | CEBADAS - GUAMOTE | 1.07 | NORMAL |
| H0894 | PAUTE EN PAUTE | PAUTE - PAUTE | 0.77 | NORMAL |

(a) Perspectivas Hidrológicas

Instituto Nacional de Meteorología e Hidrología
 De: 2024-03-13 07h00
 A: 2024-03-14 07h00

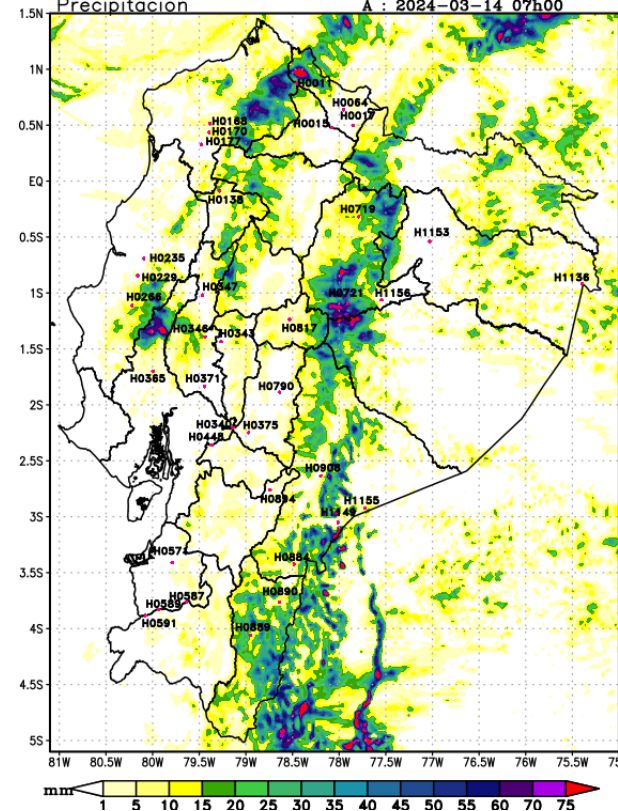

(b) Estimación de Precipitación del Modelo Numérico WRF

Se recomienda a las poblaciones asentadas en las orillas de los ríos que se encuentren en estado de aviso y alerta, tomar las precauciones debidas.